

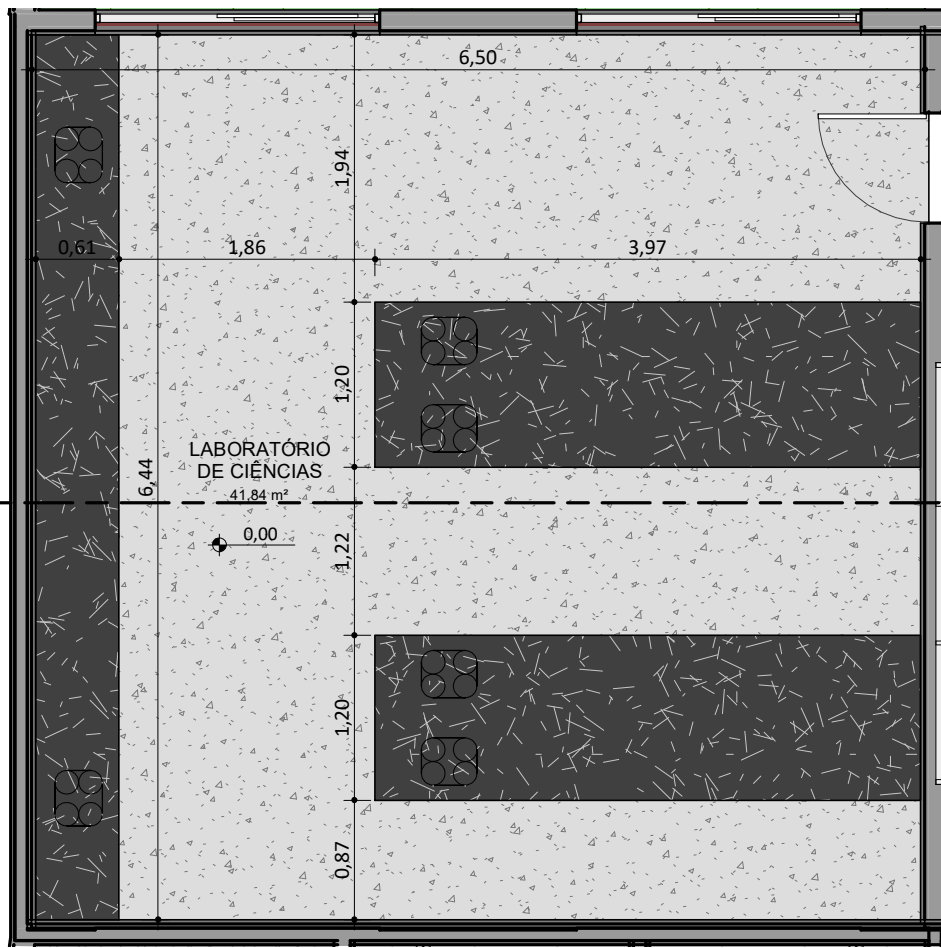

CORTE LAB. INFORMÁTICA E BIBLIOTECA

PLANTA BAIXA - LAB. INFOMÁTICA E BIBLIOTECA

ESC: 1 : 50



PLANTA BAIXA - LAB. DE CIÊNCIAS

ESC: 1 : 50

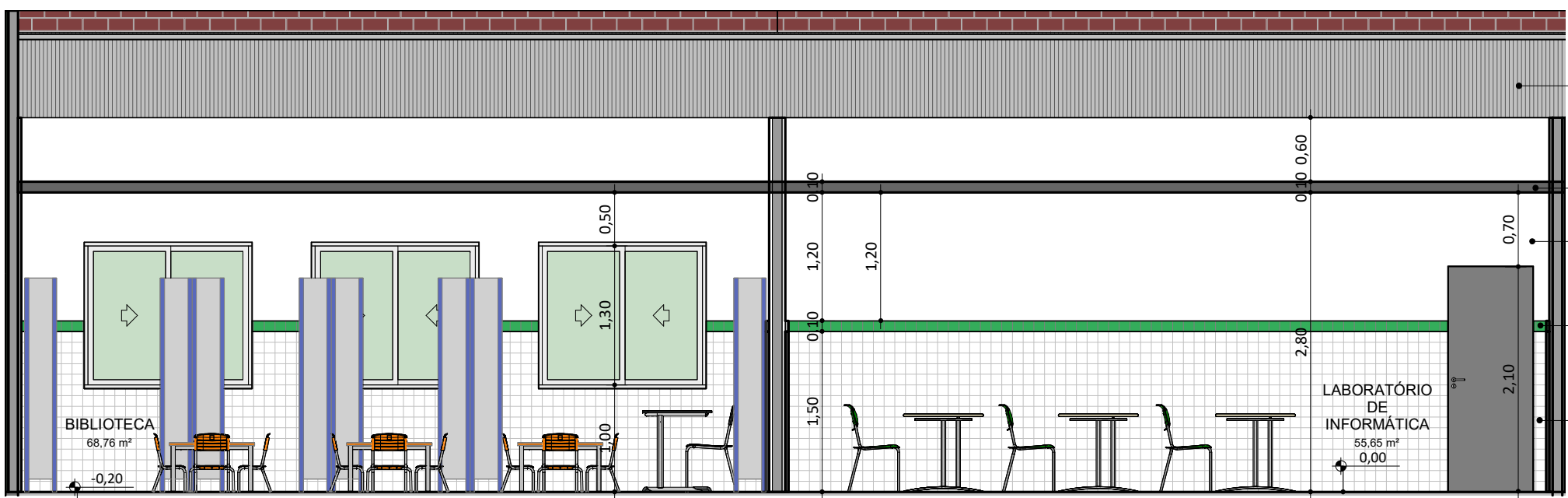

CORTE LAB. INFOMÁTICA E BIBLIOTECA

ESC: 1 : 50

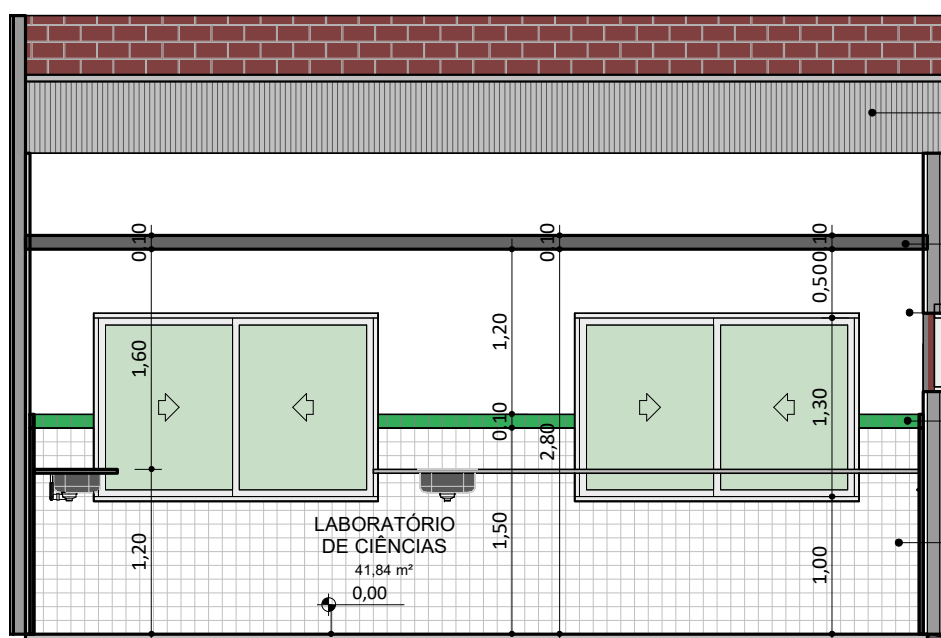

CORTE LAB. DE CIÊNCIAS

ESC: 1 : 50

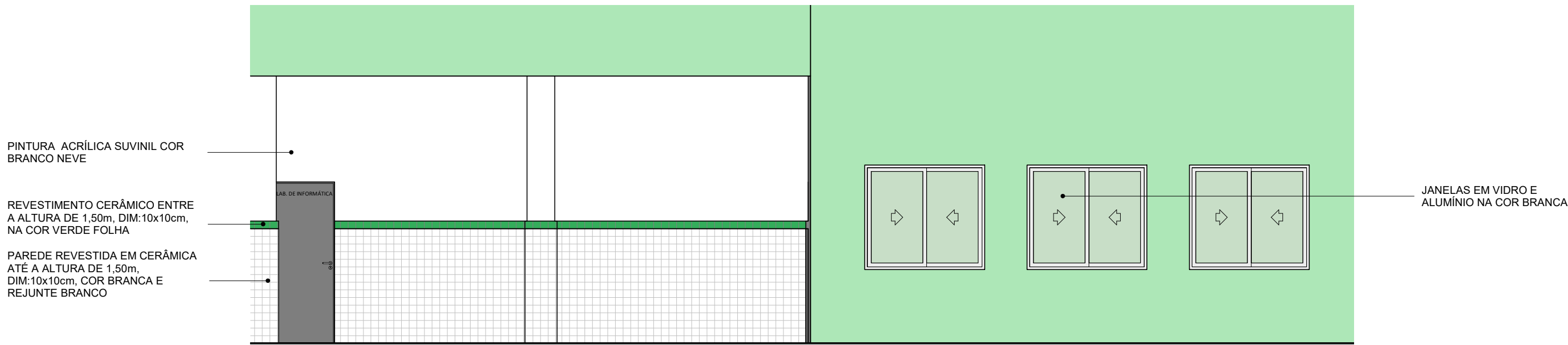



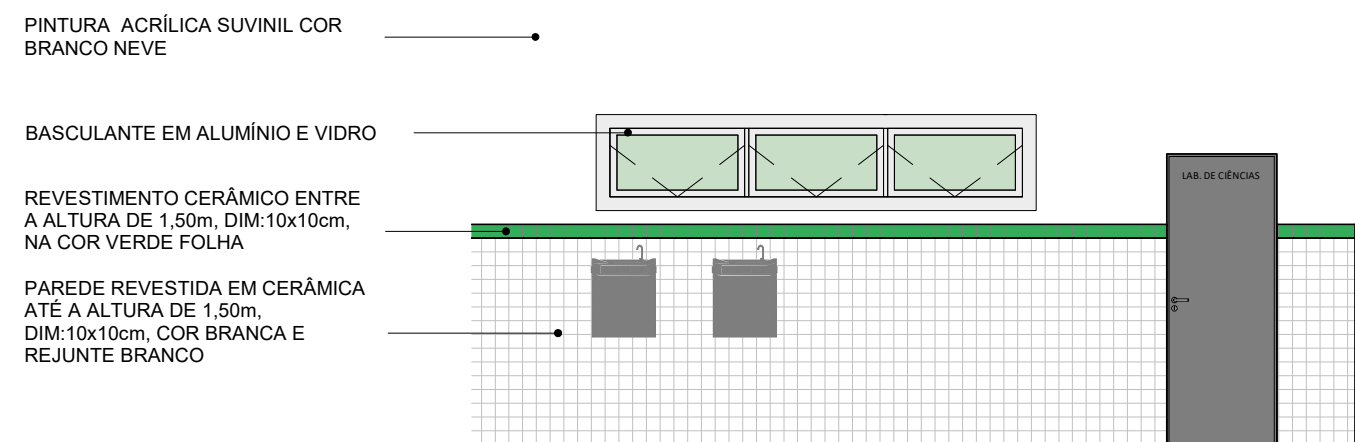

FACHADA LAB. INFOMÁTICA E BIBLIOTECA

ESC: 1 : 50



FACHADA LAB. DE CIÊNCIAS

ESC: 1 : 50

 FUNDAÇÃO CULTURAL E DE FOMENTO À PESQUISA, ENSINO, EXTENSÃO E INOVAÇÃO	 Secretaria de Estado da Educação / SEDUC	 GOVERNO DO ESTADO
PROJETO: UE DOM EDILBERTO DINKELBORG		
PROJETO TIPO: PROJETO DE INFRAESTRUTURA EDUCACIONAL		
PROPRIETÁRIO: NOME DO PROPRIETÁRIO CPF.:		
AUTOR DO PROJETO: ARQUITETO / ENGENHEIRO CAU / CREA		
RESPONSÁVEL TÉCNICO: ARQUITETO / ENGENHEIRO CAU / CREA		
APROVAÇÕES:  Jorge Lima ARQUITETO / ENGENHEIRO CAU / CREA		
OBSERVAÇÕES:		
COORDENAÇÃO: FADEX - Fundação Cultural e de Fomento à Pesquisa, Ensino, Extensão e Inovação		
RESPONSÁVEL TÉCNICO: Jorge Lima		
PROPRIETÁRIO: FADEX		
ENDEREÇO: RUA DO ESTUDANTE, 304 CENTRO. 64518-000 Santa Rosa do Piauí - PI. Autor		
BIM MANAGER: Jorge Lima		
REVISÃO:		
DATA: 15/06/21		
ESCALA: 1 : 50		
FORMATO: A1 (841 x 594)		
CONTEÚDO: UE DOM EDILBERTO DINKELBORG		